

Η Μεγαλύτερη των Βαλκανίων



TRANSPORT SHOW 2018



3^η Διεθνής Έκθεση
Επαγγελματικών Οχημάτων
Τεχνολογίας Μεταφορών & Logistics

ΜΕC Παιανίας 18-21 Οκτωβρίου 2018

21.000 Ικανοποιημένοι Επισκέπτες

Η προσέλευση 21.000 επαγγελματιών στην προηγούμενη TRANSPORT SHOW 2016 επιβεβαίωσε στην πράξη την καθολική απήχηση της έκθεσης στον Κλάδο των Επαγγελματικών Αυτοκινήτων, των Μεταφορών και των Logistics.

Ο πλούτος των εκθεμάτων, η λειτουργικότητα των περιπέτρων και η άριστη κατά γενική ομολογία διοργάνωση, ανέβασαν στο υψηλότερο επίπεδο το βαθμό ικανοποίησης των επισκεπτών.

*Παρουσιάστηκαν όλα τα μοντέλα Φορτηγών και Λεωφορείων.
Όλες οι μάρκες ήταν εκεί. Οι αντιπρόσωποι επέλεξαν την
TRANSPORT SHOW για το λανσάρισμα νέων μοντέλων.*



*Χιλιάδες επαγγελματίες κατέκλυσαν την έκθεση
Transport Show 2016. Για την επόμενη 3^η διοργάνωση,
η προσέλευση εκτιμάται ότι θα είναι μεγαλύτερη με
αύξηση των επισκεπτών από τη νησιωτική χώρα, τη
Βόρεια Ελλάδα καθώς και από τις όμορες βαλκανικές
χώρες. Αναμένονται 28.000 – 30.000 επισκέπτες.*



Η προσεχής έκθεση θα ξεκινήσει με τη βάση των 21.000 ικανοποιημένων επισκεπτών της προηγούμενης Transport Show. Ο στόχος των 28.000-30.000 επισκεπτών για την Transport Show 2018 κρίνεται απόλυτα εφικτός. Σε αυτό θα συντελέσει το αυξημένο budget της διαφημιστικής καμπάνιας, αλλά, κυρίως, η καθολική αποδοχή του θεσμού από τους επαγγελματίες του ευρύτερου Κλάδου των Μεταφορών, του Τουρισμού και των Logistics.

** Το φωτογραφικό υλικό του εντύπου προέρχεται στο σύνολό του από την προηγούμενη έκθεση Transport Show 2016.*

Το Προφίλ των Επισκεπτών

Η έκθεση Transport Show υποδέχεται κάθε δύο χρόνια τον επιχειρηματικό κόσμο των Εμπορευματικών και Επιβατικών Μεταφορών της χώρας μας, καθώς και έναν αριθμό επισκεπτών από τις όμορες βαλκανικές χώρες.

Με βάση τα συγκεντρωτικά στοιχεία* της έκθεσης, οι επισκέπτες δραστηριοποιούνται επαγγελματικά στις οδικές μεταφορές, εμπορευματικές και επιβατικές καθώς και στους τομείς των υπηρεσιών Logistics (3PL). Υψηλό ήταν επίσης το ποσοστό επισκεπτών που δήλωσαν «ελεύθερος επαγγελματίας» με το ενδιαφέρον τους να στρέφεται στα ελαφρά αυτοκίνητα, vans και pick ups, για την κάλυψη των δικών τους μεταφορικών αναγκών. Το δικό τους «παρών» έδωσαν και οι υπεύθυνοι κίνησης (fleet managers) στόλων φορτηγών εμπορικών επιχειρήσεων, αλυσίδων καταστημάτων και supermarket, εταιρειών διανομών και Logistics.

Καθολική, θα λέγαμε, ήταν η προσέλευση λεωφορειούχων, μετόχων υπεραστικών/αστικών ΚΤΕΛ αλλά και ιδιοκτητών εκπαιδευτικών μονάδων. Αξιοσημείωτη, όσο και εντυπωσιακή ήταν επίσης η παρουσία στελεχών τουριστικών επιχειρήσεων και κυρίως ξενοδοχειακών μονάδων με το ενδιαφέρον τους να επικεντρώνεται στα τουριστικά λεωφορεία και στα minibus.

** Σημειώνουμε, ότι η είσοδος στην έκθεση Transport Show είναι ελεύθερη για τους επαγγελματίες, αλλά με την καταγραφή των στοιχείων του επισκέπτη. Με βάση την επαγγελματική δραστηριότητα διαμορφώνεται το παραπάνω προφίλ των επισκεπτών.*



Εκατοντάδες στελέχη εμπορικών επιχειρήσεων με μικρό ή μεγάλο στόλο ΦΙΧ αυτοκινήτων, καθώς και αυτοκινητιστές ΦΔΧ είχαν σειρά επαφών με τους αντιπροσώπους των φορτηγών ζητώντας πληροφορίες ή για να κλείσουν ένα ραντεβού.



Ιδιοκτήτες ΦΔΧ αυτοκινήτων, διευθυντές μεταφορικών εταιρειών, μεμονωμένοι αυτοκινητιστές και οδηγοί προσήλθαν κατά χιλιάδες για να γνωρίσουν τα νέα μοντέλα των βαρέων φορτηγών.



Υπεργολάβοι, εκπρόσωποι κατασκευαστικών εταιρειών και αυτοκινητιστές βρέθηκαν μπροστά σε νέα μοντέλα χωματουργικών φορτηγών.



Οι εκπρόσωποι των τουριστικών επιχειρήσεων είχαν στραμμένο το ενδιαφέρον τους στα καινούργια μοντέλα τουριστικών λεωφορείων και στα νέα πολυτελή minibus.



Οι λεωφορειούχοι μέτοχοι των Υπεραστικών και των Αστικών ΚΤΕΛ προσήλθαν απ' όλους τους νομούς της χώρας για να γνωρίσουν τα νέα λεωφορεία.



Η προσέλευση ιδιαίτερα μεγάλου αριθμού Ελεύθερων Επαγγελματιών προκάλεσε αυξημένη κινητικότητα στα περίπτερα των Van και των Pick Ups. Απόλυτα ικανοποιημένοι οι συγκεκριμένοι επισκέπτες που είχαν την ευκαιρία να γνωρίσουν πλήθος επαγγελματικών αυτοκινήτων ανάμεσά τους και αρκετά πρωτοεμφανιζόμενα μοντέλα, αρκετά από τα οποία προσφέρονταν για test drive.



Γιατί εκθέτης στην TRANSPORT SHOW 2018

Πολλαπλά, σημαντικά και μετρήσιμα είναι τα οφέλη – άμεσα και έμμεσα – που θα αποκομίσει ο εκθέτης συμμετέχοντας στην Έκθεση «TRANSPORT SHOW 2018». As αναφέρουμε τα κυριότερα:

- Δυνατότητα παρουσίασης των νέων προϊόντων σε ένα ευρύ, στοχευμένο κοινό ενδιαφερομένων επαγγελματιών
- Άμεση, ζωντανή επαφή και επικοινωνία του εκθέτη με τον υποψήφιο πελάτη και δυνατότητα λήψης παραγγελιών (πωλήσεις)
- Διεύρυνση της βάσης δεδομένων (data base) των εν δυνάμει πελατών
- Διάθεση ενημερωτικού – διαφημιστικού υλικού προς τους επισκέπτες της έκθεσης
- Απόκτηση πραγματικής εμπειρίας και διαμόρφωση γνώμης σχετικής με τα ενδιαφέροντα, τις προτιμήσεις και τις απαιτήσεις των υποψηφίων πελατών
- Στη βραδιά των εγκαινίων (Πέμπτη), που είναι και η trade day της «Transport Show», οι εκθέτες έχουν την ευκαιρία γνωριμίας με στελέχη μεγάλων επιχειρήσεων και με εκπροσώπους συναφών επαγγελματικών φορέων, οι οποίοι επίσης συμμετέχουν στην έκθεση
- Δημιουργία ευνοϊκών συνθηκών για ενίσχυση των Δημοσίων Σχέσεων ή και συνεργασιών
- Ισότιμη προβολή, στον ίδιο εκθεσιακό χώρο, διαφορετικών προϊόντων και υπηρεσιών, με ίσες ευκαιρίες για τους εκθέτες στο πλαίσιο του υγιούς ανταγωνισμού
- Ενίσχυση του προφίλ της εταιρείας σας και ανάδειξη των ανταγωνιστικών πλεονεκτημάτων των προϊόντων/υπηρεσιών. Η συμμετοχή σας στην έκθεση αποτελεί το δυναμικό «παρών» της εταιρείας σας στην αγορά και επιβεβαιώνει την αναπτυξιακή της πορεία
- Σημαντική προβολή και δημοσιότητα εκθετών και εκθεμάτων από τον ειδικό και οικονομικό Τύπο. Ιδιαίτερης και ευρείας προβολής θα τύχουν προϊόντα και εκθέτριες εταιρείες από το περιοδικό ΤΡΟΧΟΙ & ΤΙΡ και από τη μεγάλη επισκεψιμότητα ιστοσελίδα www.trochokaitir.gr

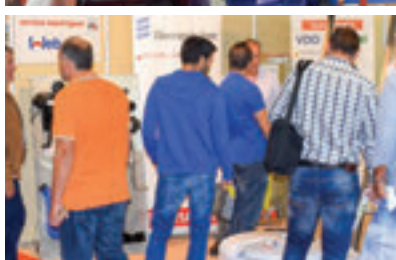
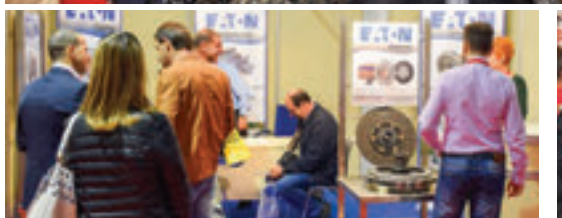
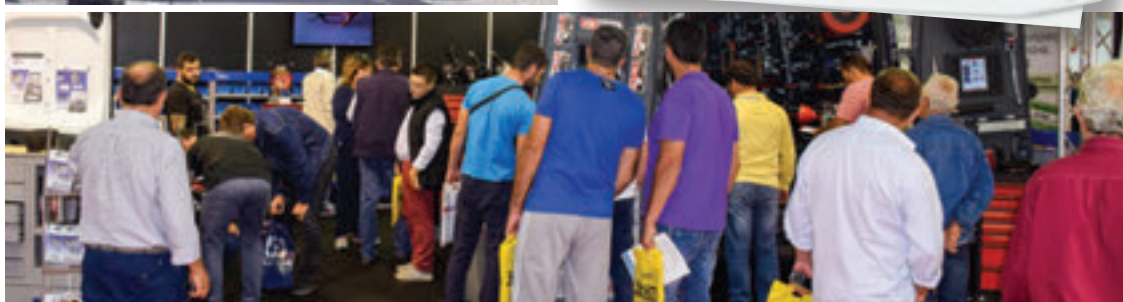

Χιλιάδες οι διελεύσεις επαγγελματιών από τα περίπτερα των εισαγωγέων εμπόρων με προϊόντα after market. Ανταλλακτικά, ελαστικά, εξαρτήματα γραμμής κίνησης, λιπαντικά, εργαλεία, αξεσουάρ κ.α. κάλυπταν τον συγκεκριμένο τομέα που είχε τη μεγαλύτερη εμπορική κίνηση. Ο βαθμός ικανοποίησης των εκθετών έφτασε στο υψηλότερο επίπεδο με αποτέλεσμα να εκφράσουν την πρόθεσή τους να συμμετάσχουν με τα ίδια ή μεγαλύτερα περίπτερα στην προσεχή 3^η Transport Show τον Οκτώβριο του 2018.

Η συμμετοχή σας στην 3^η Διεθνή **TRANSPORT SHOW 2018** αποτελεί την αποδοτικότερη **επένδυση** στην καταλληλότερη χρονική στιγμή.



Μεγάλο το ενδιαφέρον των επισκεπτών στα περίπτερα με τις νέες τεχνολογίες στη γραμμή κίνησης και στα εναλλακτικά καύσιμα. Μαζικές διελεύσεις επισκεπτών είχαν και τα περίπτερα με εξοπλισμούς επιχειρήσεων Logistics.

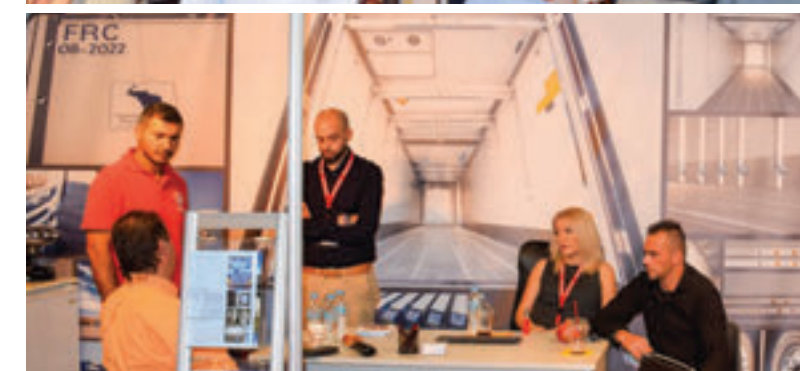

Μεταξύ των εκθετών και δύο μεγάλες Μεταφορικές Εταιρείες: «HARTSAS» (επάνω) και «APM Transport» (κάτω).



Σύγχρονοι ψυκτικοί θάλαμοι στον εξωτερικό χώρο της έκθεσης

Υψηλό Επίπεδο Ποιότητας Υπηρεσιών

Ήδη, από τη δεύτερη διοργάνωση, η έκθεση Transport Show αναβαθμίστηκε θεαματικά φτάνοντας τα ποιοτικά επίπεδα των μεγαλύτερων ευρωπαϊκών εκθέσεων Επαγγελματικών Αυτοκινήτων. Χάρη στην πολύτιμη εμπειρία του διοργανωτή και των συνεργατών του σε συνδυασμό με μια γενναία αύξηση του budget διοργάνωσης και διαφήμισης της έκθεσης, η επόμενη 3^η Transport Show υπόσχεται ακόμη πιο ποιοτικές παροχές προς τους εκθέτες και ακόμη μεγαλύτερη προσέλευση επισκεπτών.

ΠΑΡΟΧΕΣ ΠΡΟΣ ΕΚΘΕΤΕΣ

■ **ΤΕΧΝΙΚΗ ΥΠΟΣΤΗΡΙΞΗ:** Το εκθεσιακό κέντρο MEC συνεργάζεται με την εταιρεία EXPOSYSTEM η οποία διαθέτει ένα πλουσιότατο κατάλογο εξοπλισμού περιπτόρων καθώς και τη δυνατότητα ιδιαίτερων κατασκευών επί των περιπτόρων κατά παραγγελία των εκθετών. Ομοίως, διατίθεται εξοπλισμός οπτικοακουστικών μέσων, ειδικών φωτιστικών, ντεκόρ κ.α. Η Exposystem παρέχει επίσης ηλεκτρολογικό υλικό και ηλεκτρολογικές εργασίες από έμπειρους επαγγελματίες ηλεκτρολόγους.

Στη διάθεση των εκθετών – κατόπιν σχετικού αιτήματος – τίθενται επίσης μεταφορικά και ανυψωτικά μέσα με το χειριστή τους για τη μετακίνηση των βαρέων εκθεμάτων και των παλετών. Κατά τις ημέρες προετοιμασίας είναι δυνατή η είσοδος οχήματος του εκθέτη προς το περίπτερό του για εκφόρτωση και αναχώρηση.

■ **ΑΙΘΟΥΣΑ ΣΥΝΕΔΡΙΩΝ:** Στη διάθεση των εκθετών βρίσκεται μια μεγάλη σύγχρονη κλιματιζόμενη αίθουσα συνεδρίων με δυνατότητα φιλοξενίας μέχρι 200 άτομα και με πλήρη εξοπλισμό λειτουργίας (video, projectors, μικροφωνική εγκατάσταση κ.α.). Στις προηγούμενες εκθέσεις πραγματοποιήθηκαν με επιτυχία ημερίδες και συνέδρια όπως το 1^ο Συνέδριο Μεταφοράς στο οποίο προσήλθαν δεκάδες μεταφορείς απ' όλη την Ελλάδα.



■ **TEST DRIVE ΚΑΙ ΠΑΡΑΛΛΗΛΕΣ ΕΚΔΗΛΩΣΕΙΣ:** Όπως και στις προηγούμενες διοργανώσεις, οι εκθέτες με επαγγελματικά αυτοκίνητα έχουν τη δυνατότητα πραγματοποίησης test drive. Για το σκοπό αυτό, ο διοργανωτής παρέχει δωρεάν ξεχωριστό χώρο στάθμευσης των προς δοκιμή αυτοκινήτων με έξοδο προς τη Λ. Παλαιοναυγιάς. Επιπλέον στον ίδιο χώρο, τοποθετείται (με χρέωση) τέντα για τις ανάγκες του εκθέτη όπως Γραμματεία διαχείρισης και παρακολούθησης των test drive, φιλοξενία ενδιαφερόμενων κ.α. Στις παράλληλες εκδηλώσεις περιλαμβάνονται και ενημερωτικά happenings.



■ **ΠΡΟΒΟΛΗ – ΔΗΜΟΣΙΟΤΗΤΑ:** Οι εκθέτες της Transport Show 2018 θα έχουν την ευκαιρία να προβάλλουν τα προϊόντα ή τις υπηρεσίες τους σε στοχευμένα έντυπα όπως το περιοδικό ΤΡΟΧΟΙ & ΤΙΡ και τα social media της εταιρείας Εκδόσεις Αγριμανάκη ΑΕ, στον κατάλογο της έκθεσης καθώς και σε άλλα μέσα ενημέρωσης που προσέρχονται στην έκθεση για φωτορεπορτάζ, συνεντεύξεις, αφιερώματα κ.α.

■ **ΔΙΑΦΗΜΙΣΤΙΚΑ ΜΗΝΥΜΑΤΑ (spots):** Μια ακόμη υπηρεσία που παρέχεται προς τους εκθέτες είναι η μετάδοση διαφημιστικών ή ενημερωτικών μηνυμάτων στη διάρκεια λειτουργίας της έκθεσης μέσω της μικροφωνικής εγκατάστασης που καλύπτει όλο τον εκθεσιακό χώρο.

■ **ΒΡΑΔΙΑ ΕΓΚΑΙΝΙΩΝ:** Το απόγευμα της Πέμπτης, πρώτη ημέρα λειτουργίας της έκθεσης, πραγματοποιούνται τα εγκαίνια με την παρουσία των επίσημων προσκεκλημένων, των αντιπροσώπων-εισαγωγέων Επαγγελματικών Αυτοκινήτων, φυσικά των εκθετών και των προσκεκλημένων τους, δημοσιογράφων του ειδικού τύπου και των ηλεκτρονικών μέσων ενημέρωσης, εκπροσώπων συναφών επαγγελματικών τάξεων, προέδρων Ομοσπονδιών κ.α.

Ζωντανή μουσική, πλούσιος μπουφές και ποτά συνοδεύουν τους προσκεκλημένους στις μεταξύ τους συζητήσεις, εποικοδομητικές και ωφέλιμες, που όχι σπάνια οδηγούν σε νέες συνεργασίες και εμπορικές συνεργασίες.

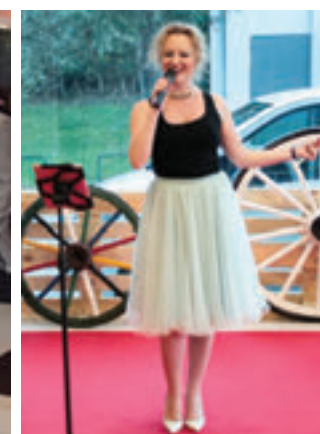

■ **ΗΛΕΚΤΡΟΚΙΝΗΤΑ ΠΡΟΣΒΑΣΗΣ:**

Δύο ηλεκτροκίνητα αυτοκίνητα τύπου Golf με τους οδηγούς τους, περιμένουν στην είσοδο τους ηλικιωμένους επισκέπτες και τα άτομα με κινητικά προβλήματα για να τους μεταφέρουν στα περίπτερα που επιθυμούν ή για μια γενική ξενάγηση σε όλους τους χώρους της έκθεσης. Η ύπαρξη των συγκεκριμένων αυτοκινήτων εκτιμήθηκε ιδιαίτερα από τους επισκέπτες που τα είχαν ανάγκη κατά την προηγούμενη έκθεση (του 2016).



■ **ΔΙΑΦΗΜΙΣΤΙΚΟ ΥΛΙΚΟ:**

Το δημιουργικό τμήμα του περιοδικού ΤΡΟΧΟΙ & ΤΙΡ αναλαμβάνει το σχεδιασμό και την κατασκευή έντυπου διαφημιστικού υλικού για τους εκθέτες του TRANSPORT SHOW 2018 σε ειδικές προνομιακές τιμές. Συγκεκριμένα αναλαμβάνει τη δημιουργία μακέτας ή το σχεδιασμό ενός πλήρους εντύπου και την κατασκευή του. Πριν την εκτύπωση παραδίδονται δοκίμια προς έγκριση από τον πελάτη και γίνονται τυχόν διορθώσεις ή αλλαγές. Η έγκαιρη συνεργασία του εκθέτη με το δημιουργικό τμήμα της εταιρείας Εκδόσεις Αγριμανάκη Α.Ε. θα βοηθήσει και στην έγκαιρη παραγωγή – παράδοση των εντύπων σας.



■ **ΔΥΝΑΤΟΤΗΤΑ ΧΡΗΜΑΤΟΔΟΤΗΣΗΣ:**

Η συμμετοχή σας στην έκθεση Transport Show 2018 μπορεί να ενταχθεί σε ένα από τα επιδοτούμενα προγράμματα που απευθύνονται σε μικρές και μεσαίες επιχειρήσεις και τα οποία περιλαμβάνουν τη συγκεκριμένη δράση είτε μεμονωμένα είτε στο πλαίσιο και άλλων επιλέξιμων δράσεων. Για περισσότερες πληροφορίες απευθυνθείτε στις Γραμματείες των Προγραμμάτων που έχουν ήδη προκηρυχθεί, όπως: Αναβάθμιση πολύ μικρών & μικρών υφιστάμενων επιχειρήσεων με την ανάπτυξη των ικανοτήτων τους στις νέες αγορές. Ενίσχυση της Αυτοαπασχόλησης Πτυχιούχων Τριτοβάθμιας Εκπαίδευσης. Νεοφυής Επιχειρηματικότητα. Ενίσχυση νέων και υφιστάμενων Συνεργατικών Σχηματισμών ΜΜΕ για την ανάπτυξη των ικανοτήτων τους στις νέες αγορές. Πληροφορίες για τα παραπάνω προγράμματα: www.espa.gr και www.antagonistikotita.gr.

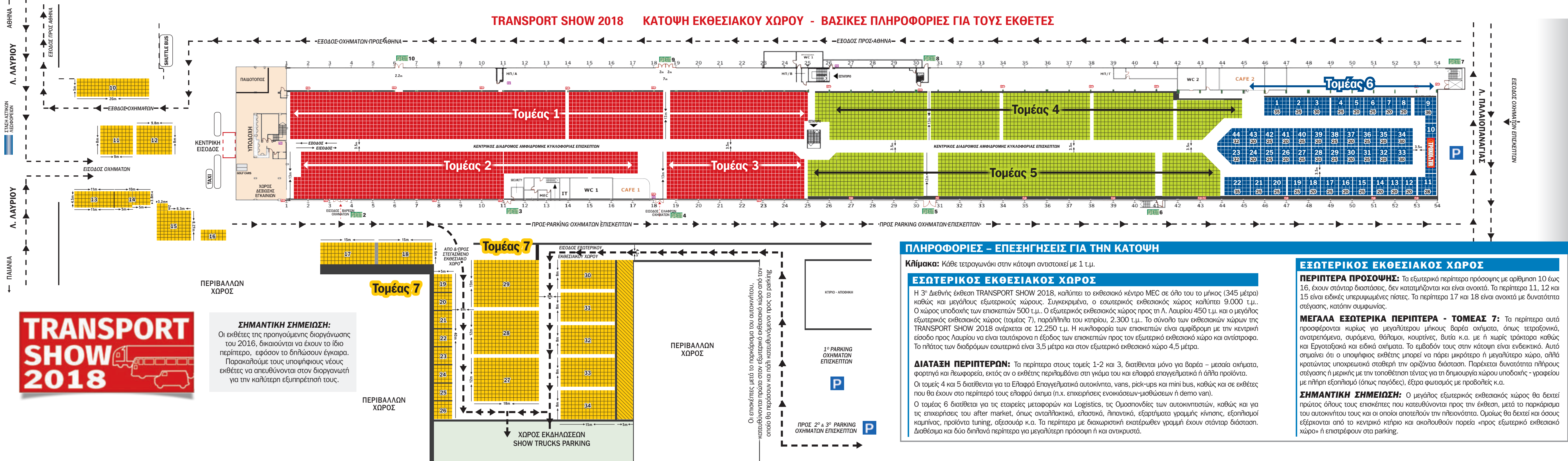

ΣΗΜΑΝΤΙΚΗ ΣΗΜΕΙΩΣΗ:
Οι εκθέτες της προηγούμενης διοργάνωσης του 2016, δικαιούνται να έχουν το ίδιο περίπτερο, εφόσον το δηλώσουν έγκαιρα. Παρακαλούμε τους υποψήφιους νέους εκθέτες να απευθύνονται στον διοργανωτή για την καλύτερη εξυπηρέτησή τους.

ΠΕΡΙΒΑΛΛΩΝ ΧΩΡΟΣ

ΠΕΡΙΒΑΛΛΩΝ ΧΩΡΟΣ

ΧΩΡΟΣ ΕΚΔΗΛΩΣΕΩΝ SHOW TRUCKS PARKING

ΠΕΡΙΒΑΛΛΩΝ ΧΩΡΟΣ

ΠΕΡΙΒΑΛΛΩΝ ΧΩΡΟΣ

ΠΕΡΙΒΑΛΛΩΝ ΧΩΡΟΣ

ΠΕΡΙΒΑΛΛΩΝ ΧΩΡΟΣ

ΠΕΡΙΒΑΛΛΩΝ ΧΩΡΟΣ

ΠΕΡΙΒΑΛΛΩΝ ΧΩΡΟΣ

ΠΕΡΙΒΑΛΛΩΝ ΧΩΡΟΣ

ΠΕΡΙΒΑΛΛΩΝ ΧΩΡΟΣ

ΠΕΡΙΒΑΛΛΩΝ ΧΩΡΟΣ

ΠΕΡΙΒΑΛΛΩΝ ΧΩΡΟΣ

ΠΕΡΙΒΑΛΛΩΝ ΧΩΡΟΣ

ΠΕΡΙΒΑΛΛΩΝ ΧΩΡΟΣ

ΠΕΡΙΒΑΛΛΩΝ ΧΩΡΟΣ

ΠΕΡΙΒΑΛΛΩΝ ΧΩΡΟΣ

ΠΕΡΙΒΑΛΛΩΝ ΧΩΡΟΣ

ΠΕΡΙΒΑΛΛΩΝ ΧΩΡΟΣ

ΠΕΡΙΒΑΛΛΩΝ ΧΩΡΟΣ

ΠΕΡΙΒΑΛΛΩΝ ΧΩΡΟΣ

ΠΕΡΙΒΑΛΛΩΝ ΧΩΡΟΣ

ΠΕΡΙΒΑΛΛΩΝ ΧΩΡΟΣ

ΠΕΡΙΒΑΛΛΩΝ ΧΩΡΟΣ

ΠΕΡΙΒΑΛΛΩΝ ΧΩΡΟΣ

ΠΕΡΙΒΑΛΛΩΝ ΧΩΡΟΣ

ΠΕΡΙΒΑΛΛΩΝ ΧΩΡΟΣ

ΠΕΡΙΒΑΛΛΩΝ ΧΩΡΟΣ

ΠΕΡΙΒΑΛΛΩΝ ΧΩΡΟΣ

ΠΕΡΙΒΑΛΛΩΝ ΧΩΡΟΣ

ΠΕΡΙΒΑΛΛΩΝ ΧΩΡΟΣ

ΠΕΡΙΒΑΛΛΩΝ ΧΩΡΟΣ

ΠΕΡΙΒΑΛΛΩΝ ΧΩΡΟΣ

ΠΕΡΙΒΑΛΛΩΝ ΧΩΡΟΣ

ΠΕΡΙΒΑΛΛΩΝ ΧΩΡΟΣ

ΠΕΡΙΒΑΛΛΩΝ ΧΩΡΟΣ

ΠΕΡΙΒΑΛΛΩΝ ΧΩΡΟΣ

ΠΕΡΙΒΑΛΛΩΝ ΧΩΡΟΣ

ΠΕΡΙΒΑΛΛΩΝ ΧΩΡΟΣ

ΠΕΡΙΒΑΛΛΩΝ ΧΩΡΟΣ

ΤΙΜΟΚΑΤΑΛΟΓΟΣ ΕΚΘΕΣΗΣ «TRANSPORT SHOW 2018»

- ΕΣΩΤΕΡΙΚΟΣ ΧΩΡΟΣ**
- **ΤΟΜΕΙΣ 1,2,3,4,5:** Τιμή: €60,00/m²
Η τιμή αφορά τον εκθεσιακό εσωτερικό χώρο προσδιοριζόμενο με σημάδια στο πάτωμα, σύμφωνα με την κάτοψη (Floor Plan) της έκθεσης και δεν περιλαμβάνει εξοπλισμούς.
 - **ΤΟΜΕΑΣ 6 (πλήρη περίπτερο):** Τιμή €80,00/m²
Στην παραπάνω τιμή περιλαμβάνεται ο εκθεσιακός χώρος, η δομή του περιπτέρου και πλήρης εξοπλισμός λειτουργίας, ήτοι μοκέτα, φωτιστικά, γραφείο, τρεις καρέκλες, παροχή ρεύματος (πρίζα σούκο) και επιγραφή (επωνυμία της επιχείρησης-logo) στη μετόπη του περιπτέρου.

ΕΞΩΤΕΡΙΚΟΣ ΧΩΡΟΣ

• **ΑΝΟΙΧΤΑ ΠΕΡΙΠΤΕΡΑ Νο 10, 11, 12, 13, 14, 15, 16**

ΑΡ. ΠΕΡ.	m ²	€/m ²	ΤΙΜΗ (€)
10	100	50	5.000
11	72	50	3.600
12	78,4	50	3.920
13	49,5	50	2.475
14	41,5	40	1.660
15	84	40	3.360
16	21	40	840

- **ΤΟΜΕΑΣ 7: ΜΕΓΑΛΟΣ ΕΞΩΤΕΡΙΚΟΣ ΕΚΘΕΣΙΑΚΟΣ ΧΩΡΟΣ** Τιμή: €35,00/m²
Τα περίπτερα αυτά προσφέρονται χωρίς εξοπλισμό με σημάδι στο έδαφος. Οι υποψήφιοι εκθέτες μπορούν να επιλέξουν περισσότερο ή λιγότερο εκθεσιακό χώρο, αλλά κρατώντας υποχρεωτικά σταθερή την οριζόντια διάσταση (π.χ. των 18 μέτρων). Σε όλα τα περίπτερα υπάρχει δυνατότητα τοποθέτησης τέντας είτε από τον ίδιο τον εκθέτη, είτε από τον διοργανωτή (κατόπιν παραγγελίας).
- Στις τιμές των εξωτερικών περιπτέρων περιλαμβάνεται φωτισμός με τοποθέτηση προβολών επί πυλώνων, καθώς και η κατανάλωση του ρεύματος.

ΓΕΝΙΚΕΣ ΥΠΗΡΕΣΙΕΣ: Στις παραπάνω τιμές περιλαμβάνονται γενικός φωτισμός, κλιματισμός (εσωτερικοί χώροι), συνεχής καθαριότητα του χώρου, γενική φύλαξη, Wi-Fi, μουσική κάλυψη, δυνατότητα ανακοινώσεων, δυνατότητα τοποθέτησης διαφημιστικού υλικού στη reception, προσκλήσεις έκθεσης και εγκαινίων, πάσα εισόδου, θέσεις πάρκινγκ. Και ακόμη: Προβολή στον κατάλογο της Έκθεσης και εκτενής δημοσιότητα στο περιοδικό ΤΡΟΧΟΙ & TIR και στα κοινωνικά δίκτυα.

ΧΟΡΗΓΙΕΣ: Ο διοργανωτής προσφέρει τη δυνατότητα σε επιχειρήσεις να πάρουν μέρος ως επίσημοι χορηγοί στην έκθεση Transport Show 2018. Για τις χορηγικές επιλογές, τα οφέλη και το κόστος αυτών, παρακαλούμε απευθυνθείτε στην εταιρεία Εκδόσεις Αγριμανάκη ΑΕ.

*Στις παραπάνω τιμές δεν περιλαμβάνεται ΦΠΑ 24%.

ΠΛΗΡΟΦΟΡΙΕΣ - ΕΠΕΞΗΓΗΣΕΙΣ ΓΙΑ ΤΗΝ ΚΑΤΟΨΗ

Κλίμακα: Κάθε τετραγώνκι στην κάτοψη αντιστοιχεί με 1 τ.μ.

ΕΣΩΤΕΡΙΚΟΣ ΕΚΘΕΣΙΑΚΟΣ ΧΩΡΟΣ

Η 3^η Διεθνής έκθεση TRANSPORT SHOW 2018, καλύπτει το εκθεσιακό κέντρο MEC σε όλο του το μήκος (345 μέτρα) καθώς και μεγάλους εξωτερικούς χώρους. Συγκεκριμένα, ο εσωτερικός εκθεσιακός χώρος καλύπτει 9.000 τ.μ.. Ο χώρος υποδοχής των επισκεπτών 500 τ.μ.. Ο εξωτερικός εκθεσιακός χώρος προς τη Λ. Λαυρίου 450 τ.μ. και ο μεγάλος εξωτερικός εκθεσιακός χώρος (τομέας 7), παράλληλα του κτηρίου, 2.300 τ.μ.. Το σύνολο των εκθεσιακών χώρων της TRANSPORT SHOW 2018 ανέρχεται σε 12.250 τ.μ. Η κυκλοφορία των επισκεπτών είναι αμφίδρομη με την κεντρική είσοδο προς Λαυρίου να είναι ταυτόχρονα η έξοδος των επισκεπτών προς τον εξωτερικό εκθεσιακό χώρο και αντίστροφα. Το πλάτος των διαδρόμων εσωτερικά είναι 3,5 μέτρα και στον εξωτερικό εκθεσιακό χώρο 4,5 μέτρα.

ΔΙΑΤΑΞΗ ΠΕΡΙΠΤΕΡΩΝ: Τα περίπτερα στους τομείς 1-2 και 3, διατίθενται μόνο για βαρέα - μεσαία οχήματα, φορτηγά και λεωφορεία, εκτός αν ο εκθέτης περιλαμβάνει στη γκάμα του και ελαφρά επαγγελματικά ή άλλα προϊόντα.

Οι τομείς 4 και 5 διατίθενται για τα Ελαφρά Επαγγελματικά αυτοκίνητα, vans, pick-ups και mini bus, καθώς και σε εκθέτες που θα έχουν στο περίπτερό τους ελαφρύ όχημα (π.χ. επιχειρήσεις ενοικιάσεων-μισθώσεων ή demo van).

Ο τομέας 6 διατίθεται για τις εταιρείες μεταφορών και Logistics, τις Ομοσπονδίες των αυτοκινητιστών, καθώς και για τις επιχειρήσεις του after market, όπως ανταλλακτικά, ελαστικά, λιπαντικά, εξαρτήματα γραμμής κίνησης, εξοπλισμοί καμπίνας, προϊόντα tuning, αξεσουάρ κ.α. Τα περίπτερα με διχωριστική εκατέρωθεν γραμμή έχουν στάνταρ διάσταση. Διαθέσιμα και δύο διπλάνα περίπτερα για μεγαλύτερη πρόσωση ή και αντικρουστά.

ΕΞΩΤΕΡΙΚΟΣ ΕΚΘΕΣΙΑΚΟΣ ΧΩΡΟΣ

ΠΕΡΙΠΤΕΡΑ ΠΡΟΣΩΨΗΣ: Τα εξωτερικά περίπτερα πρόσωσης με αριθμηση 10 έως 16, έχουν στάνταρ διαστάσεις, δεν καταμιζούνται και είναι ανοιχτά. Τα περίπτερα 11, 12 και 15 είναι ειδικές υπερυψωμένες πίστες. Τα περίπτερα 17 και 18 είναι ανοιχτά με δυνατότητα στέγασης, κατοπιν συμφωνίας.

ΜΕΓΑΛΑ ΕΞΩΤΕΡΙΚΑ ΠΕΡΙΠΤΕΡΑ - ΤΟΜΕΑΣ 7: Τα περίπτερα αυτά προσφέρονται κυρίως για μεγαλύτερου μήκους βαρέα οχήματα, όπως τετραζωνικά, ανατεράμμενα, σαρόμενα, θάλαμοι, κουρτίνες, βυτία κ.α. με ή χωρίς τράκτορα καθώς και Εργοταξιακά και ειδικά οχήματα. Το εμβαδόν τους στην κάτοψη είναι ενδεικτικό. Αυτό σημαίνει ότι ο υποψήφιος εκθέτης μπορεί να πάρει μικρότερο ή μεγαλύτερο χώρο, αλλά κρατώντας υποχρεωτικά σταθερή την οριζόντια διάσταση. Παρέχεται δυνατότητα πλήρους στέγασης ή μερικής με την τοποθέτηση τέντας για τη δημιουργία χώρου υποδοχής - γραφείου με πλήρη εξοπλισμό (όπως παγόδες), έξτρα φωτισμός με προβολείς κ.α.

ΣΗΜΑΝΤΙΚΗ ΣΗΜΕΙΩΣΗ: Ο μεγάλος εξωτερικός εκθεσιακός χώρος θα δεχτεί πρώτος όλους τους επισκέπτες που κατευθύνονται προς την έκθεση, μετά το παρκάρισμα του αυτοκινήτου τους και οι οποίοι αποτελούν την πλειονότητα. Ομοίως θα δεχτεί και όσους εξέρχονται από το κεντρικό κτήριο και ακολουθούν πορεία «προς εξωτερικό εκθεσιακό χώρο» ή επιστρέφουν στα parking.

Οι επισκέπτες μετά το παρκάρισμα του αυτοκινήτου, κατευθύνονται πρώτα στον εξωτερικό εκθεσιακό χώρο από τον οποίο θα περάσουν και πάλι κατευθύνονται προς τα parking

MEC: Σύγχρονο εκθεσιακό κέντρο

Εύκολη, γρήγορη και ανέξοδη πρόσβαση με όλα τα μέσα. Ακόμη και με την αστική συγκοινωνία, το μετρό ή με το αυτοκίνητό σας. Εξαιρετικά λειτουργικός χώρος (όλα τα περίπτερα εκατέρωθεν του διαδρόμου), διασφαλίζει την ισότιμη προβολή όλων των εκθετών.



Η είσοδος του MEC από τη Λ. Λαυρίου



Η πύλη εισόδου βαρέων οχημάτων



Η πύλη εισόδου ελαφρών επαγγελματικών αυτοκινήτων και άλλων εκθεμάτων. Υπάρχουν επίσης πύλες εισόδου εμπορευμάτων με ράμπες για φορτηγά καθώς και ανελκυστήρες εμπορευμάτων.



Η έκθεση Transport Show 2018 καταλαμβάνει το σύνολο του στεγασμένου εκθεσιακού χώρου, καθώς και περισσότερα από 2.700 τετρ. μέτρα εξωτερικού εκθεσιακού χώρου.



Για περισσότερες πληροφορίες παρακαλούμε απευθυνθείτε
στη διοργανώτρια εταιρεία
ΕΚΔΟΣΕΙΣ ΑΓΡΙΜΑΝΑΚΗ ΑΕ. Τηλ.: 210 3602326, e-mail: info@troxoikaitir.gr
Υπεύθυνος προκράτησης - κράτησης περιπτέρων: Παναγιώτης Παναγιωτόπουλος.
Γραμματεία - εξυπηρέτηση εκθετών: Αγγελική Κλαυδιανού